BOCK AUF METALL?

Komm Schnuppern und bewirb dich!

MACH LEHRE MIT PROFIL

voestalpine Krems GmbH
www.voestalpine.com/krems

voestalpine
ONE STEP AHEAD.

Metalltechnik – Maschinenbautechnik
Lehrzeit: 3,5 Jahre

Als Metalltechniker/in Maschinenbautechnik baust du Maschinen und Anlagen zusammen, montierst sie und nimmst sie in Betrieb. Du fertigst Ersatzteile und Maschinenbauelemente und baust diese ein. Steuerungen pneumatischer und hydraulischer Art werden hergestellt, aufgebaut und geprüft. Das Aufsuchen und Beseitigen von Fehlern, Mängeln und Störungen runden das spannende Bild ab.

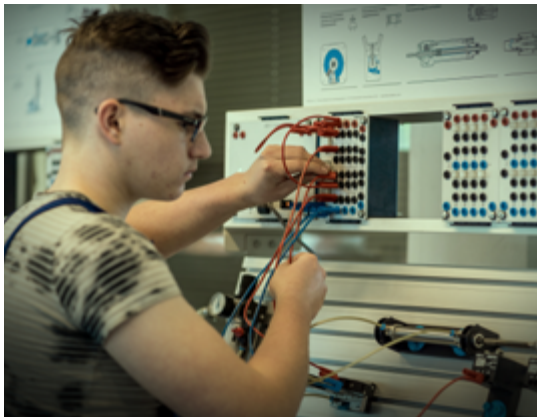

Elektrotechnik / Anlagen- und Betriebstechnik
Lehrzeit: 3,5 Jahre
Als Elektrotechniker/in befasst du dich mit Steuerungstechnik, Messtechnik, Regelungstechnik, Antriebstechnik und Schutzmaßnahmen. Zu deiner täglichen Arbeit gehört es, Mängel und Störungen festzustellen, einzugrenzen und zu beseitigen. Montieren, Rüsten, Prüfen, die Inbetriebnahme und die Wartung runden deinen Aufgaben ab.

Prozesstechnik
Lehrzeit: 3,5 Jahre
Prozesstechniker/innen sind mit der Planung des Einsatzes von Werkzeugen und Vorrichtungen auf Fertigungsmaschinen und Fertigungsanlagen beschäftigt. Sie sind die Profis für die Steuerung von Produktionsabläufen an teil- und vollautomatisierten Produktionsanlagen. Die abwechslungsreichen Tätigkeiten in der Prozesstechnik reichen vom Lesen und Umsetzen technischer Unterlagen (z.B. Skizzen, Ablaufpläne, Bedienungsanleitungen, Schaltpläne usw.) über das Rüsten und Bedienen der Produktionsanlagen bis zur Durchführung von Prozess- und Qualitätskontrollen und der Instandhaltung der betriebsspezifischen Produktionsanlagen.

WIR BIETEN DIR

Lehrberufe mit hervorragender Jobperspektive
Finanziell attraktive Lehrlingsentschädigung vom ersten Tag an

Attraktive Prämien für hervorragende Leistungen

Schulungen über den Lehrplan hinaus
Persönlichkeitsbildende Schulungen/Englischkurse/Suchtprävention

Auslandspraktikum
Die zwei Jahrgangsbesten bekommen die Chance ein Auslandspraktikum bei Schwesterunternehmen von uns zu absolvieren. In drei intensiven Wochen wirst du zahllose neue Eindrücke sammeln. Du lernst ein anderes Unternehmen, neue Kollegen und eine andere Sprache kennen.

Qualitativ hochwertige Ausbildung
Für jeden unserer Lehrlinge investieren wir ca. 70.000€ in Ausbildung. Unsere Lehrwerkstätte ist mit modernstem Equipment ausgestattet und garantiert die Entwicklung unserer Lehrlinge zu hochqualifizierten Mitarbeiter/innen.

Gutes Betriebsklima
Die meisten unserer Lehrlinge bleiben nach Abschluss ihrer Lehrzeit bei uns und machen konzernintern Karriere. Darauf sind wir besonders stolz.

Lehre mit Matura
Kombiniere deine Lehre mit Matura, oder starte deine verkürzte Lehrzeit nach der Matura. Wir unterstützen dich auf deinem Weg zum Lehrabschluss.

Betriebliche Gesundheitsförderung
Wir unterstützen dich auch während der Arbeitszeit mit Kursen (Rückenschule, Gesunde Ernährung) und finanziellen Zuschüssen (Laufveranstaltungen, Fitnesscenter).

Voraussetzungen für eine Lehre in der voestalpine am Standort Krems

Du besitzt mathematisches sowie technisches Verständnis und EDV-Kenntnisse, außerdem bist du generell in guter körperlicher Verfassung? Deine Reaktionsfähigkeit ist ausgeprägt, deine Augen-Hand-Koordination ebenso? Toll! Du bringst bereits einige der wesentlichen Voraussetzungen für diesen Lehrberuf mit. Beobachtungsgabe, handwerkliches Geschick und räumliches Vorstellungsvermögen wirst du auf deinem Weg zur Lehrabschlussprüfung ebenfalls brauchen.

Nutze die Schnuppertage Deiner Schule um uns kennen zu lernen oder informiere Dich online auf www.voestalpine.com/lehre.

Es ist Zeit für den nächsten Schritt. Den Online-Bewerbungsbogen findest Du unter www.voestalpine.com/krems/lehre.

Für weitere Fragen oder detaillierte Informationen steht
Herr Robert Krach, Leiter der Lehrlingsausbildung, gerne zur Verfügung:
T. +43/50304 14-218, E-Mail: robert.krach@voestalpine.com

Hast Du Bock auf Metall bekommen? Dann komm zu uns, um dich weiter zu informieren.

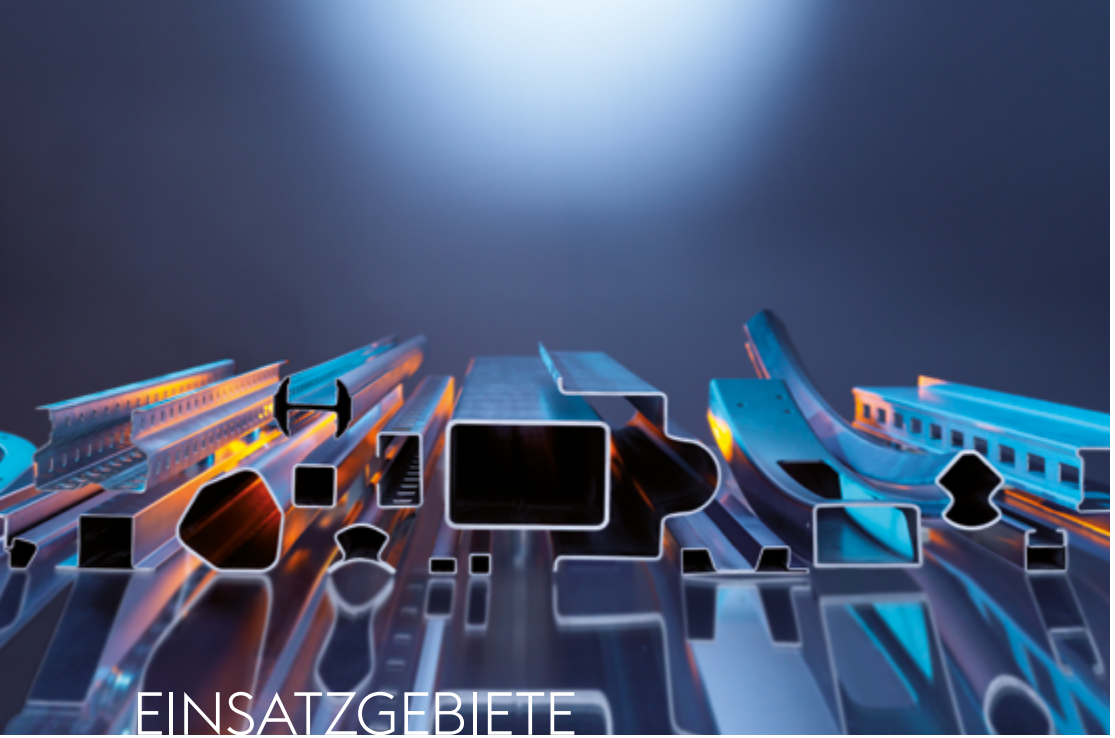

EINSATZGEBIETE UNSERER ROHRE UND PROFILE

Stahlrohre und -profile aus Krems begegnen einem im Alltag öfter, als man vermuten würde. Sie finden überall dort Anwendung, wo clevere und stabile Lösungen mit höchster Qualität gefragt sind.

Zum Beispiel als

- Unterkonstruktionen für Photovoltaikanlagen
- Teleskopierbare Möbelrohre
- Strukturbauteile im Fahrzeugbau
- Fahrer-Sicherheitskabinen von Traktoren und Staplern
- Hochregallager und Systemregale für Supermärkte
- leova® Spalierpfähle für den Wein- und Obstbau
- Rahmenrohre für Schalungselemente im Betonbau
- Strukturbauteile für Autobusse
- endurance Hohlprofile in über 470 Abmessungen und diversen Stahlgüten
- Leitschienen auf mehr als 75% von Österreichs Autobahnen

WER WIR SIND

Der österreichische voestalpine Konzern besteht aus 500 einzelnen Unternehmen und beschäftigt weltweit rund 50.000 Mitarbeiter.
Zwei dieser Unternehmen sind am Standort Krems zu Hause, schaffen über 700 Arbeitsplätze und haben bereits über 1000 Lehrlinge ausgebildet.

Die voestalpine Krems GmbH steht für Exzellenz im Rollformen von Stahl, Weiterverarbeitung & Services.

Wir sind kompetenter Partner für innovative Rohr- und Profillösungen aus Stahl in den unterschiedlichsten Stahlgüten. Unser Ziel ist es, die Zukunft der Energiewirtschaft, des Fahrzeugbaus, der Baubranche und des Maschinenbaus maßgeblich und erfolgreich mitzugestalten.
Als Teil eines weltweit führenden Technologie- und Industriegüterkonzerns begleiten wir unsere Kunden vom Erz zum Stahl bis zum fertigen Produkt: Stahlrohre und -profile höchster Qualität oder sogar einbaufertige Schweißbaugruppen.

Die voestalpine Krems Finaltechnik ist als Spezialist für Hochregallager, Systemregale und Straßensicherheit das zweite wichtige Unternehmen der voestalpine am Standort Krems. Wir bieten damit umfassende Kompetenz – von der Profilentwicklung und -erzeugung über die Weiterverarbeitung bis zur schlüsselfertigen Lösung.

WO WIR HINWOLLEN?

Unser Anspruch ist es, die weltbesten kaltgewalzten Stahlrohre und –profile zu entwickeln und zu produzieren. Wir sind der erste Ansprechpartner, wenn es um neue, noch effizientere Lösungen geht.

voestalpine Krems GmbH
Schmidhüttenstraße 5
3500 Krems, Austria
T. +43/50304/14-0
F. +43/50304/54-610
info.krems@voestalpine.com
www.voestalpine.com/krems

voestalpine
ONE STEP AHEAD.